

# ADMISIÓN 2026

INICIAL | PRIMARIA | SECUNDARIA



**COLEGIO  
PREMIUM**

**#FORMAMOS  
LÍDERES**



[www.colegiopremium.edu.pe](http://www.colegiopremium.edu.pe)

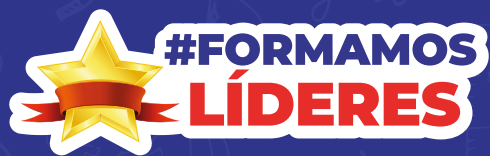

# INSCRIPCIONES COLEGIO PREMIUM

INICIAL | PRIMARIA | SECUNDARIA

**I.E.P. Asunción S.A.C.**

**RUC: 20526148488**

Director: José Guadalupe Morales Quiroga



## PROCESO DE ADMISIÓN 2026

- **Entrevista Psicológica**  
(a los padres y a los estudiantes).
- **Aptitud Académica**  
(a los estudiantes a partir de 2° Primaria).

### Medios de Pago:

**Caja Piura**

N° de cuenta: 110 01 2594805

Transferencia interbancaria  
80100111001259480596

### Informes

☎ **073 - 301308**

🕒 945 184 292 / 984 071 898

🕒 956 532 917 / 956 532 241



# ADMISIÓN 2026



#FORMAMOS  
**LÍDERES**

## Matrícula abierta

**Antiguos:** Hasta el 20 de Enero del 2026

**Nuevos:** Hasta el 28 de Febrero del 2026

*(Matrícula y cuota de ingreso) en caso  
existan vacantes.*

## Cuadro de Vacantes #

INICIAL	PRIMARIA	SECUNDARIA
3 Años: 25	1º: 20	1º: 35
4 Años: 1	2º: 4	2º: 10
5 Años: 16	3º: 9	3º: 6
#Se considera 2 vacantes para niños con habilidades especiales por grado y nivel.	4º: 7	4º: 10
	5º: 15	5º: 15
	6º: 10	

## Pensiones

### 10 pensiones fijas de marzo a diciembre

- ▶ Tasa de morosidad de acuerdo al BCR.
- ▶ Retención de certificados de estudios en caso de deuda por pensiones.

### Información



[www.colegiopremium.edu.pe](http://www.colegiopremium.edu.pe)

- Resoluciones y autorización del sector educación.
- Reglamento interno y plan curricular.
- Montos y oportunidades de pago de pensiones, matrícula y cuotas de ingreso.
- Número de vacantes y número de estudiantes por aula.
- Requisitos de matrícula y calendarización del año escolar.
- Historial de pensiones, matrícula y cuota de ingreso de los últimos 5 años.
- Contrato de prestación de servicio educativo.



# INICIAL

## 3,4 y 5 años



#FORMAMOS  
LÍDERES

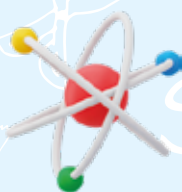

Programas para el proceso madurativo del niño, que facilite el aprendizaje y crecimiento de sus capacidades intelectuales, psicométricas y sociales.

### Estimulación del lenguaje

Programas psicopedagógicos innovadores para su crecimiento intelectual, habilidades y destrezas.



Música



Inglés



Psicomotricidad



Actividades de aprendizaje



Danza



**Cuota de ingreso**

**S/ 350**

**Matrícula**

**S/ 310**

**Pensión**

**S/ 310**

### Requisitos de matrícula

- Ficha de matrícula del SIAGIE.
- Certificado de estudios.
- Copia simple de DNI (padres y alumnos).
- 2 fotos t/carnet actuales a color (fondo en blanco).
- Resolución directoral de traslado de la I.E. Procedencia.
- Para inicial de 3 años cumplidos al 31 de marzo.
- Tarjeta de vacunas.
- Ficha de tamizaje.

## PROCESO DE ADMISIÓN 2026

- **Entrevista Psicológica**  
Viernes 4:00 p.m.

### Horarios de clases

**Lunes a viernes:**  
7:30 a.m. a 1:30 p.m.

# PRIMARIA



#FORMAMOS  
**LÍDERES**

- Técnicas innovadoras en el proceso de enseñanza - aprendizaje.
- Asesoría psicopedagógica y escuela de padres.

Desarrollo básico de cursos preuniversitarios (5° y 6°).



Inglés



Música



Danza



Computación



**Cuota de ingreso**

**S/ 350**

**Matrícula**

**S/ 330**

**Pensión**

1°, 2° y 3°

**S/ 330**

**Pensión**

4°, 5° y 6°

**S/ 350**

## Requisitos de matrícula

- Ficha de matrícula del SIAGIE.
- Certificado de estudios.
- Copia simple de DNI (padres y alumnos).
- 2 fotos t/carnet actuales a color (fondo en blanco).
- Resolución directoral de traslado de la I.E. Procedencia.
- Una mica tamaño oficio.
- Para 1er grado de primaria, edad 6 años.
- Constancia de conducta.
- Libreta del último grado de estudios.

## PROCESO DE ADMISIÓN 2026

- 1ero entrevista psicológica
- 2do a 6to entrevista psicológica y examen de aptitud académica:  
Viernes 4:00 p.m.



**Horarios  
de clases**

**1° a 3°**

**Lunes a viernes:**  
7:15 a.m. a 2:00 p.m.

**4° a 6°**

**Lunes a viernes:**  
7:15 a.m. a 2:30 p.m.



# SECUNDARIA



#FORMAMOS  
**LÍDERES**

- Enseñanza según requerimiento PRE U – ADES – IDEPUNP – PAE – TAA – BECAS.
- Full asesoramiento, maratones, amanecidas y seminarios.
- Material selecto UNP – UDEP y simulacros de examen de ingreso con tarjeta óptica.



Inglés



Música



**Cuota de ingreso**

**S/ 350**

**Matrícula**

**S/ 370**

**Pensión  
1° y 2°**

**S/ 390**

**Pensión  
3° y 4°**

**S/ 420**

**Pensión  
5°**

**S/ 450**

## Requisitos de matrícula

- Ficha de matrícula del SIAGIE.
- Certificado de estudios.
- Copia simple de DNI (padres y alumnos).
- 2 fotos t/carnet actuales a color (fondo en blanco).
- Resolución directoral de traslado de la I.E. Procedencia.
- Constancia de conducta.
- Libreta del último grado de estudios.

## PROCESO DE ADMISIÓN 2026

- **Entrevista psicológica  
y examen de aptitud  
académica**

Viernes 4:00 p.m.



## Horarios de clases

**1° a 2°**

**Lunes a viernes:**  
7:15 a.m. a 1:30 p.m.

**Martes y jueves:**  
4:00 p.m. a 6:30 p.m.

**3° a 4°**

**Lunes a viernes:**  
7:15 a.m. a 1:30 p.m.

**Lunes, miércoles y  
viernes:** 4:00 p.m.  
a 6:30 p.m.

**5°**

**Lunes a viernes:**  
7:15 a.m. a 1:30 p.m.

**Lunes a viernes:**  
4:00 p.m. a 8:00 p.m.

# ALTO ÍNDICE DE INGRESANTES A LAS UNIVERSIDADES



**Cómputo General, Primeros Puestos y Mayor Cantidad de Ingresantes a la UNP.**





# VISITA NUESTROS LOCALES



**Calle Libertad 735 -  
Piura.**



**Calle los Brillantes Mza.  
A Lt. 5 Urb. Miraflores -  
Castilla.**



**Nivel Inicial  
Calle Lima 746 - Piura.**

**Contáctanos:**



**Oficina Principal  
Jr. Cuzco 323 - Piura.**



**¡FORMAMOS LÍDERES DEL  
FUTURO DESDE HOY!**